

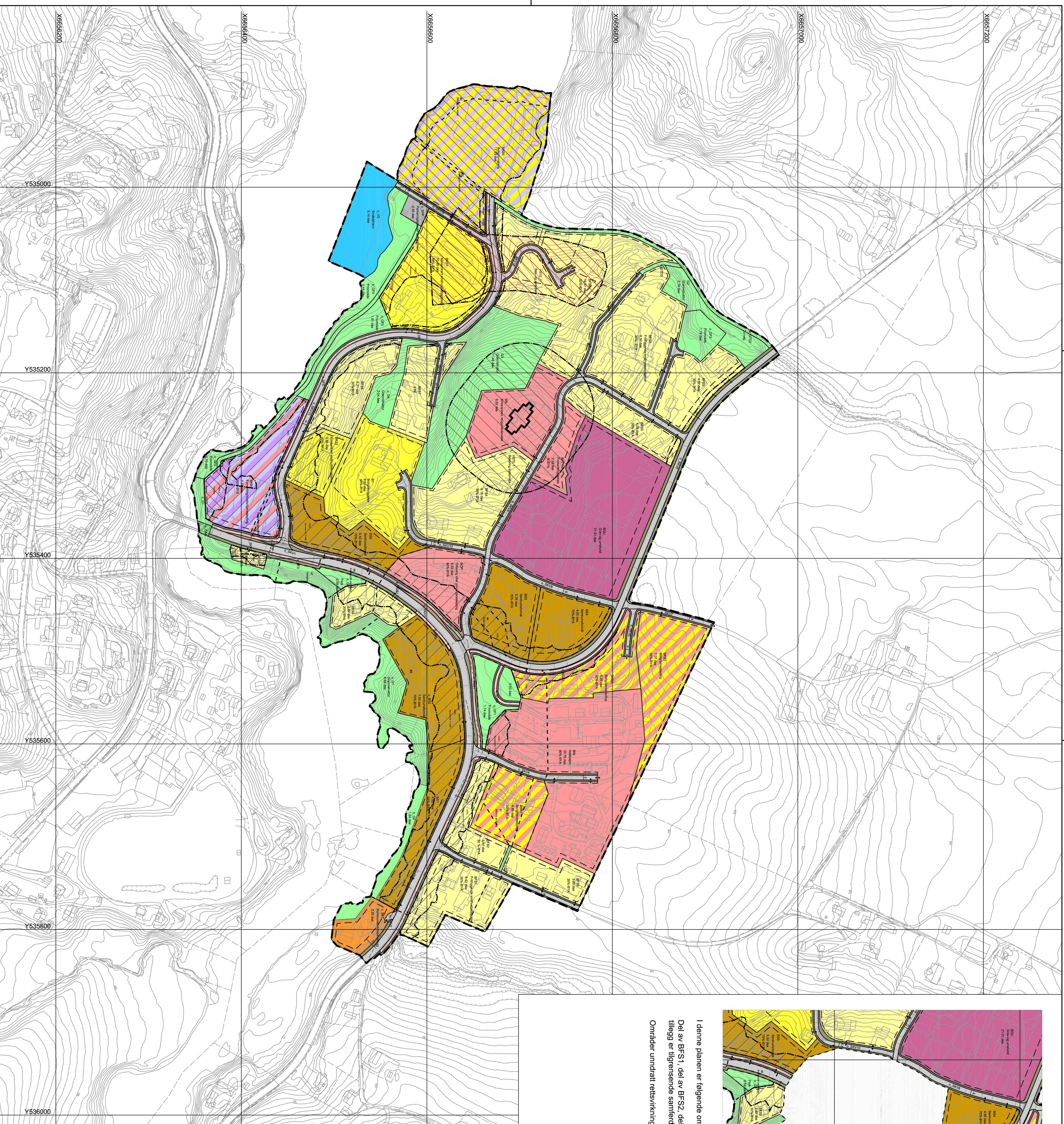

I denne planen er følgende områder del af områder umdramt retsvirkning i påvente af ras- og erosionsvurderinger:

Del af BFS1, del af BFS2, del af BFS3, BS1, BS2, BSS3, del af BIN, BOP, BKB1, del af BKB3, del af G1 og del af GS. I tilleg er tilgrænsende samfærdselsformål umdramt.

Områder umdramt retsvirkning er angit med bestemelsesområde #9 i plankartet.



**TEGNFORKLARING**

PBL § 12-5 OG §12-6 REGULERINGSPLAN  
(PBL § 12-5, nr. 1)

**BÆRVÆGELSE OG ANLÆGG**

- B** Boldebyggeri
- BFS** Boldebyggeri-fittigende smiluebyggeri
- BKS** Boldebyggeri-konsentret smiluebyggeri
- BS** Semiforsaml
- BST** Orling eller rind lenebyggeri
- BN** lenebyggeri
- BR** Kerkameret rdegruelue
- BFL** Foramlngskude
- BKV** Gne- og umled
- BGU** Boldebyggeri
- BKB** Foramlngskontrolerbyggeri
- BKB** Boldebyggeri

**SMÆRPEL OG TEKNISK INFRASTRUKTUR**

- SKV** Kyleneeg
- SE** Fornu
- SGS** Gang-rykkeling
- SGS** Amen vognum - grenuel
- SKH** Kolllektndplass
- SP** Psykerdngplasser (de grumne)

**GRØNNSTRUKTUR**

- G** Grønnstruktur
- GTD** Turng
- GF** Formlde
- GP** Park
- GMA** Angit grønnstruktur kombiert med smiluel (PBL § 12-5, nr. 2)
- VS** Smiluelv

**BRUK OG VERN AV SJØ OG VASSDRAG**

- VS** Smiluelv

**SAKSANGANG I FØLGE PLAN- OG BYGNINGSLOVEN**

- 1. gangs behandling
- Orling elersv
- 2. gangs behandling

TEGNDATO	20.05.2020	SIGN.	LU
REVIDERINGER			
DATE		DATE	DATE

DETLAREGULERING MED REGULERINGSTEMPELSE FOR  
**PRESTFOSS NORD**

**SIGDAL KOMMUNE**

