



BUSKERUD FYLKESKommune

KULTURHISTORISK REGISTRERING

Sigdal kommune Haglebusetra

GBNR.: 167/1

SAKSNR: 2008/608



Utsikt mot sør, teke ca. midt i planområdet. Eit av fleire myrparti i planområdet.

RAPPORT FRA KULTURHISTORISK REGISTRERING

Kommune:	Sigdal				
Gardsnavn:	Haglebusetra				
Gards- og bruksnummer	Del av 167/1				
Kartreferanse	M711 Rødberg 1615 I, ØK BU 055-5-4 (nordleg del er utan ØK-dekning).				
Høyde over havet	810-840 meter over havet				
Tiltakshaver:	Sigdal commune				
Adresse:	3350 PRESTFOSS				
Navn på sak:	Reguleringsplan for Haglebusetra AS				
Saksnummer:	2008/608				
Registrering utført:	08.-09.07.08	Ved:	Kjersti Tidemansen og Kjetil Loftsgarden		
Rapport utført:	23. – 24.07.08	Ved	Kjersti Tidemansen		
Autom. fredete kulturminner i området:	Registrering 2007: To kolgroper	Registreringsnummer	111926-1, -2.		
Nyere tids kulturminner i området:					
Fotodokumentasjon:	Sjå eigen mappe				
Faglige konklusjoner:	<p style="text-align: center;"><input type="checkbox"/> Planen er <u>ikke</u> i konflikt med kulturminner.</p> <p style="text-align: center;">Automatisk fredete kulturminner Nyere tids kulturminner</p> <table style="width: 100%; border-collapse: collapse;"> <tr> <td style="width: 50%; border-right: 1px solid black; padding: 5px;"> <input checked="" type="checkbox"/> Planen er i konflikt <input type="checkbox"/> Ingen synlige, potensiale under bakken <input type="checkbox"/> Ikke vurdert </td> <td style="width: 50%; padding: 5px;"> <input type="checkbox"/> Planen er i konflikt <input type="checkbox"/> Ikke påvist til nå, nærmere arkivsjekk påkreves <input type="checkbox"/> Ikke vurdert </td> </tr> </table>			<input checked="" type="checkbox"/> Planen er i konflikt <input type="checkbox"/> Ingen synlige, potensiale under bakken <input type="checkbox"/> Ikke vurdert	<input type="checkbox"/> Planen er i konflikt <input type="checkbox"/> Ikke påvist til nå, nærmere arkivsjekk påkreves <input type="checkbox"/> Ikke vurdert
<input checked="" type="checkbox"/> Planen er i konflikt <input type="checkbox"/> Ingen synlige, potensiale under bakken <input type="checkbox"/> Ikke vurdert	<input type="checkbox"/> Planen er i konflikt <input type="checkbox"/> Ikke påvist til nå, nærmere arkivsjekk påkreves <input type="checkbox"/> Ikke vurdert				
Videre saksgang (for saksbehandler):	<table style="width: 100%; border-collapse: collapse;"> <tr> <td style="width: 50%; border-right: 1px solid black; padding: 5px;"> Registreringer <input type="checkbox"/> Videre reg. ikke nødvendig <input type="checkbox"/> Videre reg. nødvendig <input type="checkbox"/> Reg. fullført </td> <td style="width: 50%; padding: 5px;"> Merknader <input type="checkbox"/> Ingen merknad <input type="checkbox"/> Tiltrår spesialområde <input type="checkbox"/> Tiltrår dispensasjon <input type="checkbox"/> Foreløpig uavklart </td> </tr> </table>			Registreringer <input type="checkbox"/> Videre reg. ikke nødvendig <input type="checkbox"/> Videre reg. nødvendig <input type="checkbox"/> Reg. fullført	Merknader <input type="checkbox"/> Ingen merknad <input type="checkbox"/> Tiltrår spesialområde <input type="checkbox"/> Tiltrår dispensasjon <input type="checkbox"/> Foreløpig uavklart
Registreringer <input type="checkbox"/> Videre reg. ikke nødvendig <input type="checkbox"/> Videre reg. nødvendig <input type="checkbox"/> Reg. fullført	Merknader <input type="checkbox"/> Ingen merknad <input type="checkbox"/> Tiltrår spesialområde <input type="checkbox"/> Tiltrår dispensasjon <input type="checkbox"/> Foreløpig uavklart				
Merknader:					

INNHALD

BAKGRUNN FOR PLANEN:	5
OMRÅDET	5
TIDLEGARE REGISTRERINGAR	5
GÅRDSHISTORIE	5
STRATEGI OG METODE	7
DELTAKARAR OG TIDSROM	8
REGISTRERINGA	8
TERRENGET	8
AUTOMATISK FREDA KULTURMINNE REGISTRERT I 2007	8
REGISTRERING 2008. INGEN AUTOMATISK FREDA KULTURMINNE	8
KONKLUSJON	9
TOTALT TO KULTURMINNE INNAFOR OMRÅDET	9
KULTURMINNE REGISTRERT I 2007	9
Kart	9
Fotoliste	12

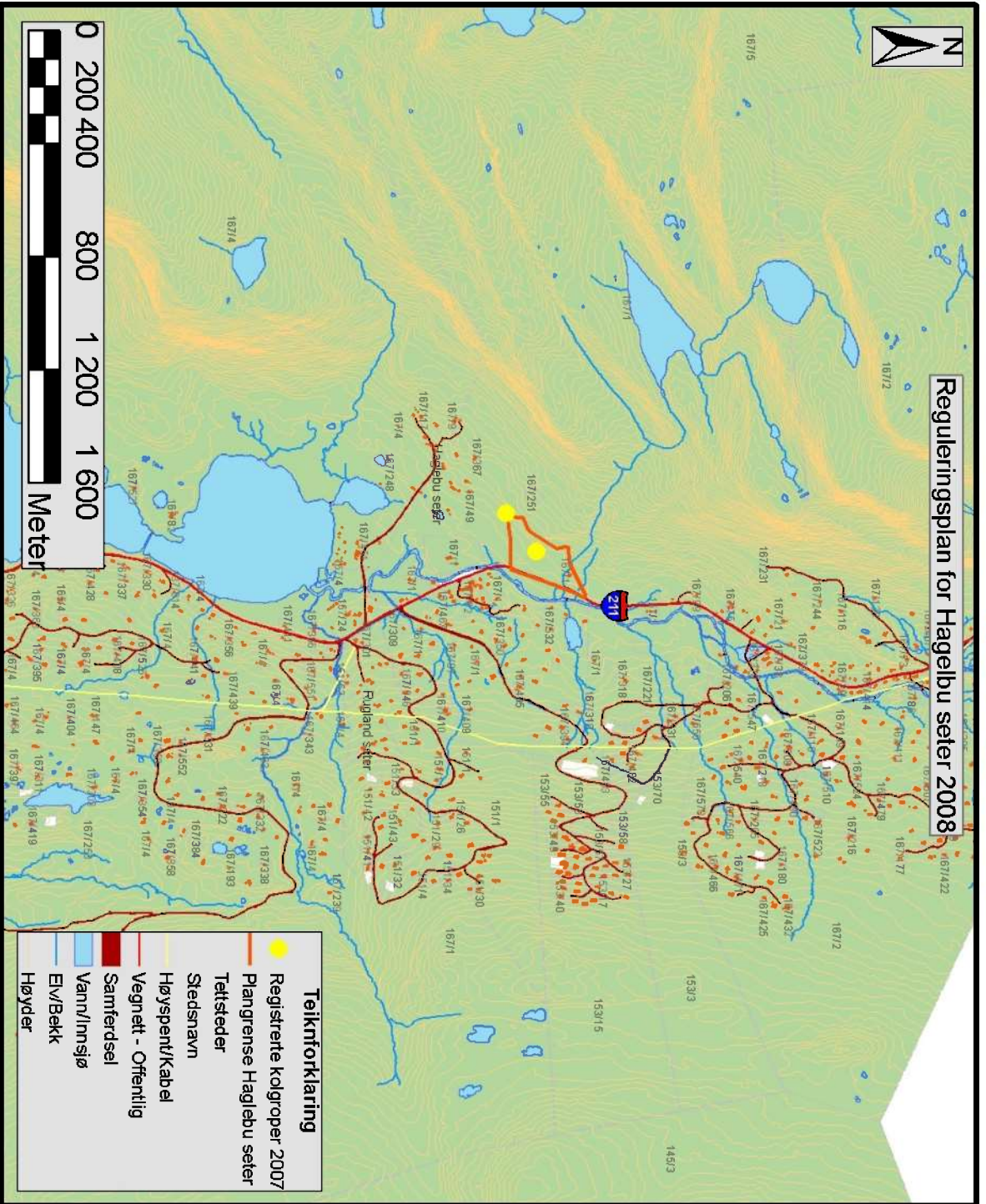

BAKGRUNN FOR PLANEN:

Bakgrunnen for planen er reguleringsplan for HaglebusetraAS - Haglebusetra leilegheitsområde L1, forslag om utviding av reguleringsplanen. Formålet med planen er fritidsleilegheiter.

Formålet med registreringa er avklaring av forholdet til automatisk freda kulturminne, jf. Kulturminnelova av 1978 § 9.

OMRÅDET

Planområdet ligg i Eggedal lengst nord i Sigdal kommune. Det ligg nord for Haglebu seter. Haglebu camping ligg rett sør for planområdet, og Haglebu fjellstue i søraust. Fv 211 går forbi planområdet i aust. Det er kjent kulturminne i området og nærområdet (sjå kart i vedleggsdelen).

TIDLEGARE REGISTRERINGAR.

I samband med reguleringsplan for Haglebusetra i fjor, vart det registrert to kolgroper i planområdet (id 111926).

GÅRDSHISTORIE

Under gnr. 167 bnr. 1 på Haglebusetra er det registrert eit funn i Oldsaksamlingas (Kulturhistorisk museum i Oslo) tilvektskatalog:

C-nummer	Gjenstand (beskrivelse fra Oldsaksamlingens tilvektskatalog fra 1918)	Datering
22237 a-s	Gravfund fra jernalderens 7. periode fra Nordenden av Haglebuvand, Eggedal s., Sigdal pgd., Busk. a) Eneget sverd av jern uten hjalter. Ryggen rett, tangen ombøiet i øvre ende. Vel bevaret, med glødeskal. Samlet lengde 92 cm., derav klingens 75,5 cm. Dennes største bredde 5 cm. b) Vel bevaret økseblad av jern av typen [Rygh fig.553] R. 553. Lengde 18 cm. Bredde over	Merovingertida, ca. 600-800 e.Kr.

	<p>eggen 7,6 cm.</p> <p>c) 6 pilespidser av jern, hvorav 3 er nogenlunde hele. Alle udmerker sig ved flatt blad, men er ellers noget forskjellige i formen. Kun paa to eksemplarer er der antydning til avsats mellem blad og tange. Den mindste av pilespidsene er bare 8,9 cm.lang. Den største, som forøvrig mangler et lite stykke ved odden, er 10,5 cm.</p> <p>d) Skjoldbule av jern av eiendommelig form. Selve bulen er høi, hvælvet og oventil uttrukket i en liten spids. Gaar nedentil uten indknipning over i kraven, hvorav der forøvrig er meget lite bevaret. Desverre er bulen temmelig ramponeret. Høide 15,5 cm. (Sml. C. 2498 fra Bjørke i Hedrum og C. 2273 fra Kaupang i Tjølling. Se ogsaa C. 12451 ab. 1885, fig. 12). (Avb. fig. 8).</p> <p>e) Ildstaal av jern som [Rygh fig.385]R. 385, men med tilspidset bøiet skaftende og en enkelt nagle. Længde i ret linje mellem begge ender 18,5 cm. Vel bevaret og med glødeskal.</p> <p>f) Sigdblade av jern som [Rygh fig.384]R. 384, men med tilspidset bøiet skaftende og en enkelt nagle. Længde i ret linje mellem begge ender 18,5 cm. Vel bevaret og med glødeskal.</p> <p>g) Knivblad av jern som [Rygh fig.406]R. 406, men med længere blad end typeeksemplaret. Længde 15,5 cm., derav bladet 6,8 cm. Dettets bredde 1,7 cm.</p> <p>h) Nøkkel av jern brutt saa skjæret mangler, eiendommelig form ganske som i C. 4575 b, fra Kvien, Vang, Valdres med bugtet skaft. Stykkets nuværende længde 12,7 cm.</p> <p>i) 2 gangjern til et skrin, hvert bestaaende av 2 smale, flate jernbaand, der er heftet sammen. 2 av naglene hvormed de har været fæstet til skrinet, sitter endnu i. Største længde 13,5 cm.</p> <p>j) Forskjellige mindre jernstykker hørende til samme skrin, deriblandt laasbeslag og stykker</p>	
--	--	--

	<p>av haspen.</p> <p>k) Tang av jern som [Rygh fig.391]R. 391, Temmelig svær. Vel bevaret, dog mangler nedre ende av det ene av haandtakene. Længde 42,4 cm.</p> <p>l) Mundbit av jern som [Rygh fig.567]R. 567. Dog er selve bitets to deler like lange. Er nu brutt i to stykker. Ringenes ydre tvermaal 8,6 cm.</p> <p>m) 3 flate runde knapper av jern med et tvermaal av 2,3-2,6 cm.</p> <p>n) Sempel firsidig jernten tilspidset i den ene ende. Længde 19,7 cm.</p> <p>o) 4 smaa cylindriske, gjennemborede jernstykker, muligens rester av falen til et redskap eller vaaben.</p> <p>p) 4 stykker av et skiferbryne.</p> <p>q) Ganske lite flintstykke.</p> <p>r) 6 smaa brændte benstumper.</p> <p>s) Trækul. Disse saker er fundet paa Haglebusæteren under Søndre Medalen like ved Haglebuvandet, bare 2 1/2 m. fra strandkanten. Over findestedet var der ingen haug. Alt hadde ligget 2-3 tommer under jordoverflaten omtrent i en gravs længde omgit av smaa flate heller som laa horisontalt. Gravens længderetning var N-S. Meddelelse om fundomstændighetene avgit av konservator dr. Jan Petersen der har foretat en efterundersøkelse paa stedet.</p>	
--	---	--

STRATEGI OG METODE

Den nordlege delen av planområdet er endra i forhold til reguleringsplanen i fjor. Den nye delen vart overflateregistrert. Det vart også gått over i resten av planområdet, men berre grovt. Tilstanden til dei registrerte kolgropene vart vurdert, og det vart også nytta metalldetektor i ein del av planområdet.

DELTAKARAR OG TIDSROM.

Feltarbeidet vart gjennomført 08.07.2008 av underteikna, og 09.07.2008 av Kjetil Loftsgarden og underteikna. Den 08.07.2008 var grunneigar Kristian Medalen med for å vise planområdet, og dei to registrerte kolgropene. Total tidsbruk er 22,5 timar.

REGISTRERINGA

TERRENGET.

Planområdet grensar mot riksveg 211 i aust, og langs den vestlege grensa av planområdet blir terrenget brattare. I den nordlege delen av planområdet (utvida område) er det ei austvendt myr med ein bekk. Langs med bilvegen og inn i planområdet (austleg del) er det teke ut masse. Langs med plangrensa i vest går ein morenerygg nord-sør. I enden av moreneryggen i sør ligg ei hytte. Det er bilveg opp til denne frå riksvegen. Det er parkeringsplass nedanfor hytta mot aust. Sør for hytta renn ein større bekk vest-aust. Plangrensa går eit lite stykke nordvest for hytta.

Sørover planområdet er terrenget dominert av større myrer, med tørre knauser/terrasser med granskog innimellom. Kolgropene registrert i fjor ligg på slike. Det er kuppert med ein del stein i grunnen. I planområdet i sør langs med riksvegen, er det gjort inngrep i eldre tid. Der er eit masseuttak/stad for vedhogst.

AUTOMATISK FREDA KULTURMINNE REGISTRERT I 2007.

I samband med reguleringsplanen i fjor vart det registrert to kolgroper, id 111926. Tilstanden til desse er intakt.

REGISTRERING 2008. INGEN AUTOMATISK FREDA KULTURMINNE.

Det vart ikkje funne automatisk freda kulturminne under årets registrering. Det vart brukt metalldetektor i ein del av området (ved kolgropa id 111926-2), men det ga ikkje noko utslag.



Kjetil Loftsgarden med metalledetektor.

KONKLUSJON

TOTALT TO KULTURMINNE INNAFOR OMRÅDET.

Den arkeologiske registreringa vart gjennomført for å avklare forholdet til automatisk freda kulturminne, jf. Kulturminnelova av 1978 § 9. Det vart ikkje funne nokre nye automatisk freda kulturminne i årets registrering. Frå før av er det registrert to kolgroper.

KULTURMINNE REGISTRERT I 2007.

Dei to registrerte kolgropene (id 111926) er i intakt tilstand.

DRAMMEN, 24.07.08

Kjersti Tidemansen

(felleiar)

Vedlegg:
Kart
Fotoliste
Kart

Reguleringsplan for Haglebusetra 2008.

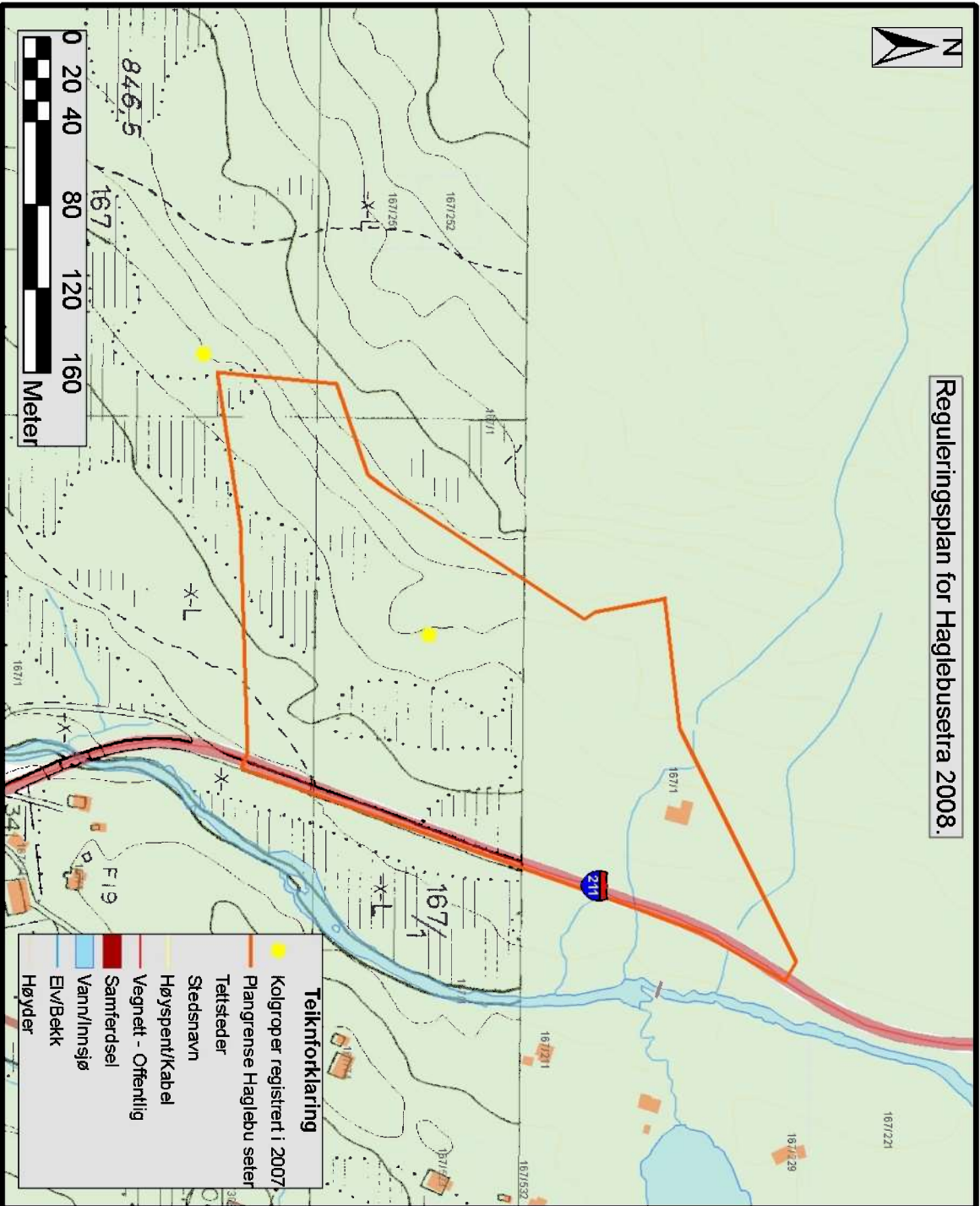

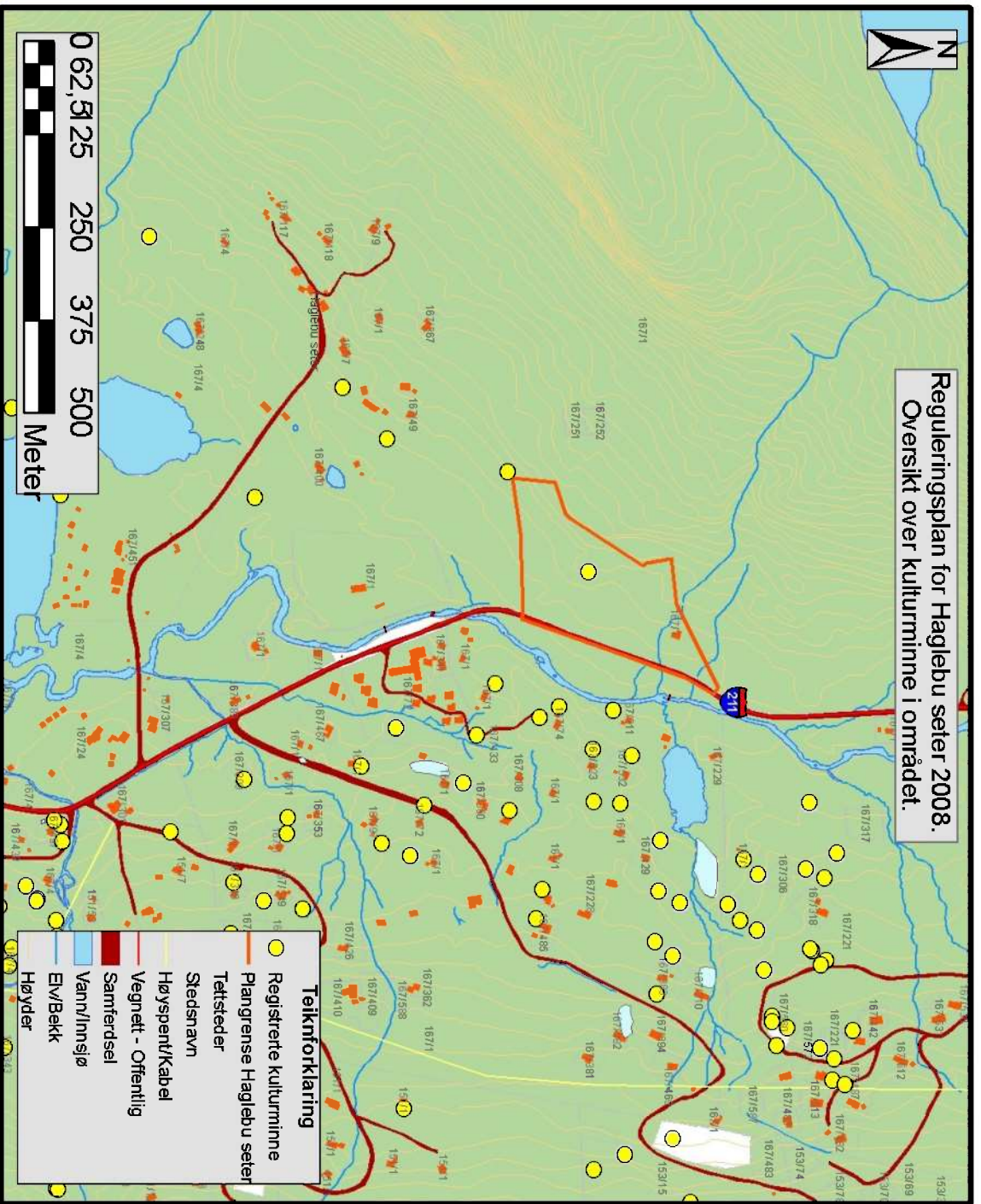

Fotoliste

Dato	Nr.	Skildring	Sign.
08.07.08	1	Eldre inngrep i den sørlege delen av planområdet. Mot N.	K.T.
09.07.08	2	Utsikt mot parkeringsplass aust for hytte nord i planområdet. Mot NV.	K.T.
09.07.08	3	Arbeidsbilete. Bruk av detektor	K.T.
09.07.08	4	Kolgrop id 111926-2, mot SV	K.T.
09.07.08	5	Kolgrop id 111926-2, mot S	K.T.
09.07.08	6	Oversiktsbilete mot myrområde, ca. midt i planområdet. Mot S.	K.T.