



# ANDERSNATTEN

## Topptur er opptur!



TURKORT

TURfakta:



2,4 km



Underveis:



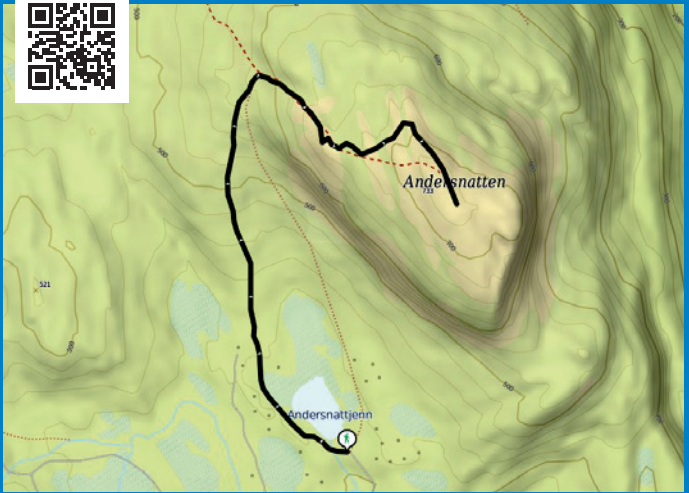

Andersnatten ligger like nord for Soneren, og er en av Sigdals mest besøkte topper. Fjellet var også et populært motiv for kunstneren Th. Kittilsen, som fra sitt atelier kunne se fjellet speile seg i Soneren.

Det er flott utsikt fra toppen av Andersnatten, og det heter seg at herfra kan du se til 7 prestegjeld, bl.a. Norefjell i øst og Gaustatoppen i vest.

Stien starter ved Andersnattjern og går først over ei stor myr før landskapet begynner å stige. Herfra stiger det jevnt og trutt 300 høydemeter fordelt på ca 2,4 km.

Turen passer for liten og stor og kan anbefales til alle.

