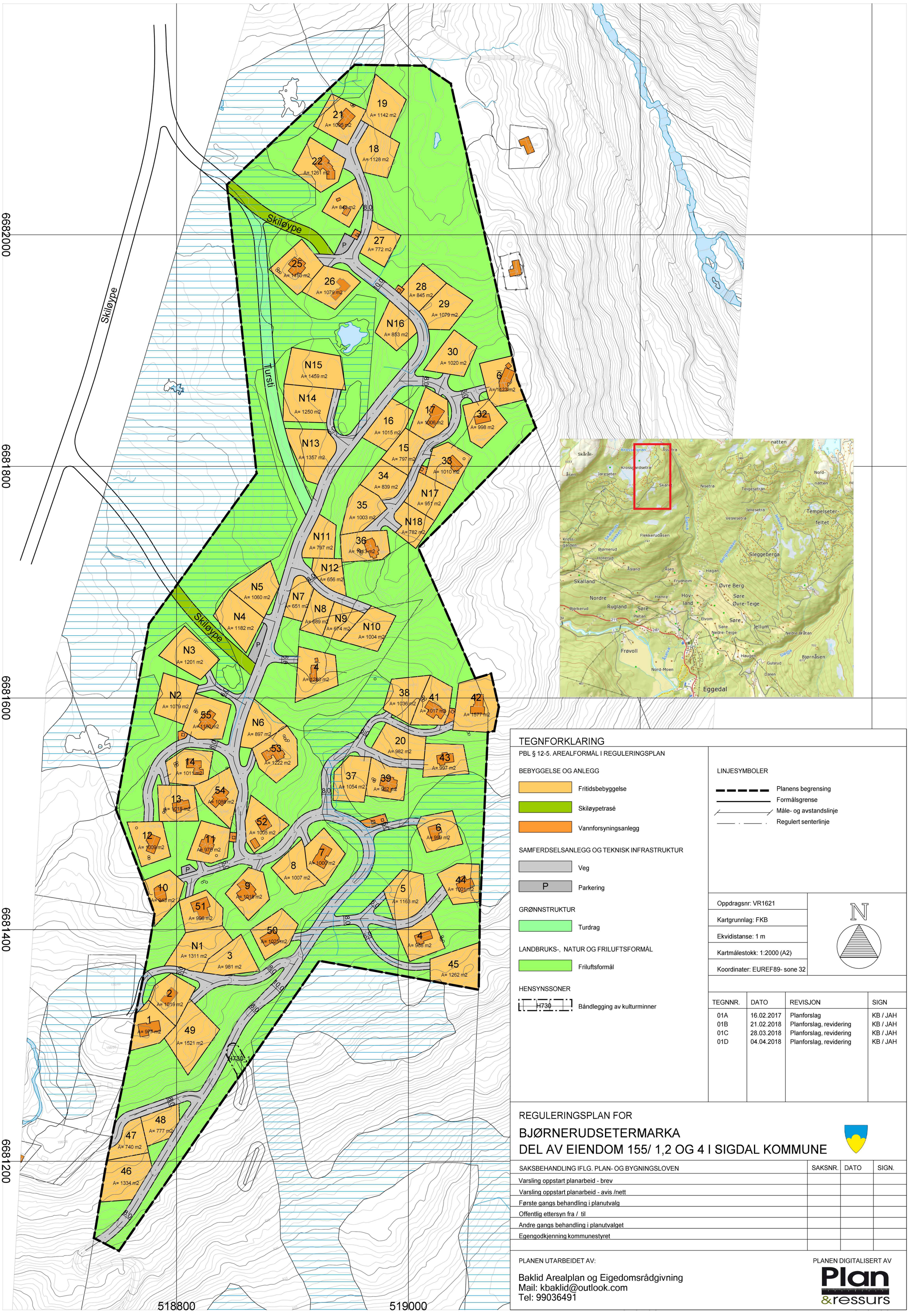

TEGNFORKLARING

PBL § 12-5. AREALFORMÅL I REGULERINGSPLAN

BEBYGGELSE OG ANLEGG

- Fritidsbebyggelse
- Skiløypetrasé
- Vannforsyningsanlegg

SAMFERDSELSANLEGG OG TEKNISK INFRASTRUKTUR

- Veg
- P Parkering

GRØNNSTRUKTUR

- Turdrag

LANDBRUKS-, NATUR OG FRILUFTSFORMÅL

- Friluftsformål

HENSYNSSONER

- H730 Båndlegging av kulturminner

LINJESYMBOLER

- Planens begrensing
- Formålsgrense
- Måle- og avstandslinje
- Regulert senterlinje

Oppdragsnr: VR1621

Kartgrunnlag: FKB

Ekvidistanse: 1 m

Kartmålestokk: 1:2000 (A2)

Koordinater: EUREF89- sone 32

N

TEGNNR.	DATO	REVISJON	SIGN
01A	16.02.2017	Planforslag	KB / JAH
01B	21.02.2018	Planforslag, revidering	KB / JAH
01C	28.03.2018	Planforslag, revidering	KB / JAH
01D	04.04.2018	Planforslag, revidering	KB / JAH

REGULERINGSPLAN FOR

BJØRNERUDSETERMARKA
DEL AV EIENDOM 155/ 1,2 OG 4 I SIGDAL KOMMUNE

SAKSBEHANDLING IFLG. PLAN- OG BYGNINGSLOVEN	SAKSNR.	DATO	SIGN.
Varsling oppstart planarbeid - brev			
Varsling oppstart planarbeid - avis /nett			
Første gangs behandling i planutvalg			
Offentlig ettersyn fra / til			
Andre gangs behandling i planutvalget			
Egengodkjenning kommunestyret			

PLANEN UTARBEIDET AV:

Baklid Arealplan og Eigedomsrådgivning
Mail: kbaklid@outlook.com
Tel: 99036491

PLANEN DIGITALISERT AV

Plan &ressurs